



5° piano

NEL 2024

BENEFICERANNO DEL PIANO

Elisfor.all **CIRCA 50.000 DIPENDENTI**

Dal 17 settembre al 3 ottobre 2024,

Elis lancia il suo quinto piano di azionariato
per 50.000 dipendenti in 18 paesi.

ELIS IN BREVE



I nostri risultati commerciali e operativi ci danno piena fiducia nel futuro e danno ai nostri dipendenti l'opportunità di beneficiare del successo del Gruppo.

Per la quinta volta, Elis rinnova la sua operazione Elis For All integrando un nuovo paese nel piano: la Colombia.

Dal 2019 i nostri piani di azionariato diffuso hanno dimostrato la fiducia dei nostri dipendenti in Elis e quest'anno quasi 50.000 dipendenti vi avranno accesso.

Dimostrano inoltre l'impegno del Gruppo verso una relazione di lungo termine con i suoi collaboratori.

Dal 17 settembre 2024 al 3 ottobre 2024 avrai la possibilità di sottoscrivere le azioni Elis a condizioni favorevoli.

Non vediamo l'ora di darti il benvenuto come uno dei nostri azionisti.

Didier Lachaud,
Direttore delle Risorse Umane del Gruppo



circa
55 000
collaboratori



più di
400 000
clienti
nel mondo



466
centri di produzione
e di distribuzione

4,3
miliardi di euro
fatturato consolidato
nel 2023



1 474,8
milioni di euro
di EBITDA nel 2023

DETTAGLIO DELL'OFFERTA

Sottoscrivendo l'offerta Elis for All, hai l'opportunità di diventare azionista di Elis.



UNO SCONTO DEL 30% applicato sul prezzo di riferimento⁽¹⁾ delle azioni Elis



CONTRIBUTO INTEGRATIVO: 1 azione offerta ogni 10 azioni sottoscritte



L'investimento è **VINCOLATO PER 3 ANNI**, salvo in caso di svincolo anticipato (cfr. Supplemento locale)



IL VALORE DELL'INVESTIMENTO RESTA LEGATO ALL'ANDAMENTO DEL PREZZO DELLE AZIONI ELIS, tanto al rialzo quanto al ribasso



DIVIDENDI: con la sottoscrizione delle azioni si beneficia di eventuali dividendi connessi alle stesse



I costi di gestione del conto sono a carico di Elis

PERIMETRO DELL'OFFERTA

- ▶ Al piano possono partecipare circa 50.000 dipendenti.
- ▶ Un piano disponibile in 18 paesi: Francia, Danimarca, Germania, Paesi Bassi, Colombia, Belgio, Regno Unito, Portogallo, Spagna, Irlanda, Norvegia, Svezia, Svizzera, Polonia, Italia, Brasile, Messico e Finlandia.



COMPRENDERE L'OFFRE

▶ **Lo sconto:**

Ipotesi del prezzo di riferimento

$$20\text{€} - 30\% = 14\text{€}$$

Prezzo di sottoscrizione

▶ **Il contributo integrativo:** 1 azione offerta ogni 10 azioni sottoscritte

ESEMPI DI INVESTIMENTO

sulla base di un prezzo di riferimento⁽¹⁾ di 20 € e di un prezzo di sottoscrizione di 14 €



ACQUISTO	VALORE DELLE AZIONI ⁽¹⁾	SCONTO DEL 30 %	CONTRIBUTO INTEGRATIVO IN AZIONI	CONFERIMENTO PERSONALE	TOTALE DEL PORTAFOGLIO
6 azioni	120 €	- 36 €	0	84 €	120 €
10 azioni	200 €	- 60 €	1	140 €	220 €
15 azioni	300 €	- 90 €	1	210 €	320 €
20 azioni	400 €	- 120 €	2	280 €	440 €

(1) Prezzo di riferimento: media dei 20 prezzi di apertura delle azioni Elis prima dell'avvio dell'operazione

A QUANTO AMMONTA L'INVESTIMENTO?

50€
MINIMO

**L'importo minimo previsto per
l'investimento in Elis for All è pari a 50 €.**

L'importo massimo è limitato a un quarto della retribuzione annua lorda del dipendente stimata per il 2024, con un massimale di 50.000 €.



QUALI SONO I MEZZI DI PAGAMENTO?

- › La sottoscrizione sarà saldata mediante un prelievo sul conto bancario del dipendente verso 31 Ottobre 2024.
- › Al momento della sottoscrizione è necessario fornire l'autorizzazione al prelievo e le coordinate bancarie.

CHE COSA SUCCEDE IN CASO DI SOVRASOTTOSCRIZIONE?

L'offerta Elis for All 2024 riguarda un massimo di 2 milioni di azioni. Qualora le richieste di sottoscrizione siano superiori al pacchetto di azioni previsto per l'operazione, verrà applicata una riduzione.

Verrà effettuato il calcolo di un coefficiente di riduzione dividendo il numero totale di azioni offerte per il numero di azioni richieste. Tutte le sottoscrizioni saranno soggette a questo coefficiente di riduzione in modo da non superare il pacchetto autorizzato.





SOTTOSCRIZIONE DELL'OFFERTA Elisfor.all

**Un'opportunità
aperta a tutti
dal 17 settembre
al 3 ottobre 2024**

Tale aumento di capitale è proposto esclusivamente a tutti i dipendenti di Elis e delle sue controllate aderenti al Piano di risparmio d'impresa internazionale (PEGI).

Per avere diritto è necessario essere dipendenti del Gruppo da almeno tre mesi a partire dalla data di apertura del periodo di sottoscrizione ed essere ancora dipendenti del Gruppo alla data di chiusura del periodo di sottoscrizione.

Sottoscrizione dell'offerta in pochi clic*

Una piattaforma online semplice e sicura consente di effettuare rapidamente la sottoscrizione.

- 1 Collegarsi al sito Web <https://it.elis.com/it/EFA>

- 2 Fare clic sul pulsante **Partecipare a Elis for All 2024**

- 3 Utilizzare l'identificativo e la password indicati nel messaggio ricevuto

- 4 Verificare e inserire i propri dati personali

- 5 Inserire l'importo che si desidera investire

- 6 Confermare la sottoscrizione

** Qualora non disponga di accesso a Internet, ti invitiamo a rivolgerti al tuo Responsabile delle Risorse Umane.*

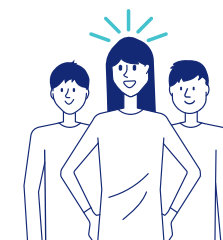

Per saperne di più sul programma, visitare:
<https://it.elis.com/it/EFA>



Troverai tutte le informazioni utili alla sottoscrizione.



IL CALENDARIO DELL'OPERAZIONE

16 settembre 2024

Determinazione del prezzo di sottoscrizione



**Dal 17 settembre
al 3 ottobre 2024**

Periodo di sottoscrizione



31 ottobre 2024

Data di prelievo della sottoscrizione



14 novembre 2024

Aumento di capitale e consegna delle azioni



2027

Disponibilità degli averi dopo 3 anni
(salvo in caso di svincolo anticipato)

Dopo la sottoscrizione...

L'investimento segue l'andamento del prezzo delle azioni Elis, tanto al rialzo quanto al ribasso, pertanto è esposto al rischio di perdita di capitale.

In base al regime fiscale applicabile nel tuo paese di residenza, la sottoscrizione, la riscossione dei dividendi connessi alle azioni sottoscritte o la vendita di queste ultime possono comportare l'imposizione di una tassazione o l'obbligo di dichiarazione presso le autorità fiscali.

Gli investimenti non sono garantiti da capitale. Tenuto conto di tale rischio, si raccomanda di valutare la necessità di diversificare i propri risparmi.

Come per qualsiasi valore d'impresa, l'evoluzione dei risultati passati non è indicativa dei risultati futuri.



elis.com



AVVERTENZA

La presente pubblicazione è destinata esclusivamente ai dipendenti di Elis ammissibili alla fruizione del piano. Il Documento di registrazione universale di Elis e gli altri documenti informativi, in particolare di natura finanziaria, pubblicati periodicamente, sono disponibili sul sito Internet della Società: www.elis.com. La invitiamo a consultare tali documenti, che contengono informazioni importanti riguardanti, in particolare, l'attività della Società, la sua strategia e i suoi obiettivi, i fattori di rischio inerenti alla Società e alla sua attività e i suoi risultati finanziari. Le informazioni riportate nella presente pubblicazione sono fornite a titolo puramente informativo e non costituiscono una consulenza finanziaria o in materia di investimenti da parte di Elis o delle sue controllate. Si ricorda che i risultati passati delle azioni Elis non sono indicativi dell'evoluzione futura del loro prezzo e che gli investimenti in borsa non sono privi di rischi. In base al regime fiscale applicabile nel suo paese di residenza, la sottoscrizione, la riscossione dei dividendi connessi alle azioni sottoscritte o la vendita di queste ultime possono comportare l'imposizione di una tassazione o l'obbligo di dichiarazione presso le autorità fiscali. L'offerta le viene presentata in qualità di dipendente ammissibile di una società del Gruppo Elis. La presente pubblicazione o qualsiasi altro documento fornito o messo a sua disposizione nel quadro dell'offerta non modifica in alcun modo i termini del suo contratto di lavoro, i diritti e gli obblighi che ne derivano, né il suo ruolo all'interno del Gruppo Elis. I vantaggi attribuiti mediante questa offerta non sono considerati elementi di retribuzione che possono essere presi in considerazione per il calcolo dei benefici futuri. La possibilità di partecipare a tale offerta non pregiudica in alcun modo la possibilità di offerte analoghe in futuro, né la possibilità di parteciparvi. La sua decisione di partecipare o meno è libera e strettamente personale.